



Nombre: **empleabilidad de jovenes**

Atención: Municipio Ciudad Valle San Felipe

Liga al PMD: 2 - BIENESTAR PARA TODOS
2.2 - EMPODERAMIENTO DE LA JUVENTUD
2.2.1 - Formacion para la vida

Programa: OPERATIVO Y GESTION ADMINISTRATIVA

Dependencia/Entidad: 73 - IMJUM - 1000
INSTITUTO MUNICIPAL DE LA JUVENTUD DE MEXICALI BAJA C

Interpretacion: A mayor porcentaje del indicador aumenta la cantidad de jóvenes incorporados al mercado laboral, mejorando su calidad de vida.

Meta:

	ABRIL-JUNIO - Avance		JULIO-SEP - Avance		OCT-DIC - Avance		Acumulado	
META	20		25		30		100.0	
RESULTADO	0.3	1.7%	0.0	0.0%	0.0	0.0%	0.3	0.3%

Meta Anual: 100

Unidad de Medida: PORCENTAJE

Frecuencia: Trimestral

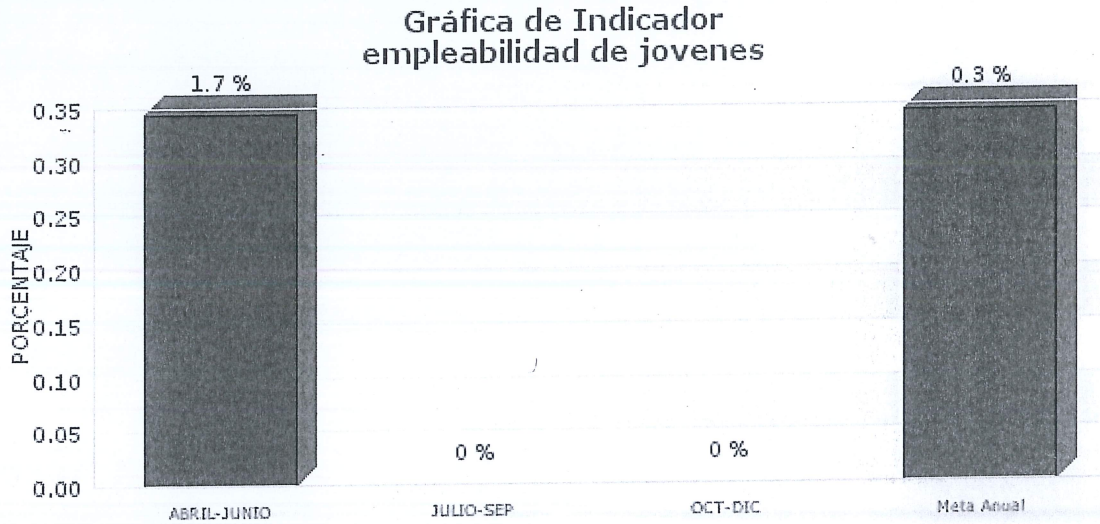



REPORTE DE INDICADOR 20222

Desglose de variables con valores capturados al último periodo

CLAVE	DESCRIPCIÓN	PERIODO			
		1	2	3	4
PEJ	PORCENTAJE DE EMPLEABILIDAD DE JÓVENES	0.34	0.00		0.00
JIML	JÓVENES INTEGRADOS AL MERCADO LABORAL	1.00	0.00		
TJA	TOTAL DE JÓVENES ATENDIDOS	290.00	397.00		

Fórmula:

$$PEJ = (JIML/TJA) * 100$$



REPORTE DE INDICADOR 20222

Nombre: **porcentaje de participación de las Mujeres Jóvenes**

Atención: Municipio Ciudad Valle San Felipe

Liga al PMD: 2 - BIENESTAR PARA TODOS
2.3 - EQUIDAD DE GENERO
2.3.3 - Empoderamiento de las mujeres

Programa: OPERATIVO Y GESTION ADMINISTRATIVA

Dependencia/Entidad: 73 - IMJUM - 1000
INSTITUTO MUNICIPAL DE LA JUVENTUD DE MEXICALI BAJA C

Interpretacion: A mayor resultado del indicador mayor participación de las mujeres jóvenes en las actividades de su comunidad y desarrollo

Meta:

	ABRIL-JUNIO - Avance		JULIO-SEP - Avance		OCT-DIC - Avance		Acumulado
META	30		35		30		100.0
RESULTADO	56.3	187.6%	36.7	104.8%	0.0	0.0%	92.9 92.9%

Meta Anual: 100

Unidad de Medida: PORCENTAJE

Frecuencia: Trimestral

Gráfica de Indicador
porcentaje de participación de las Mujeres Jóvenes

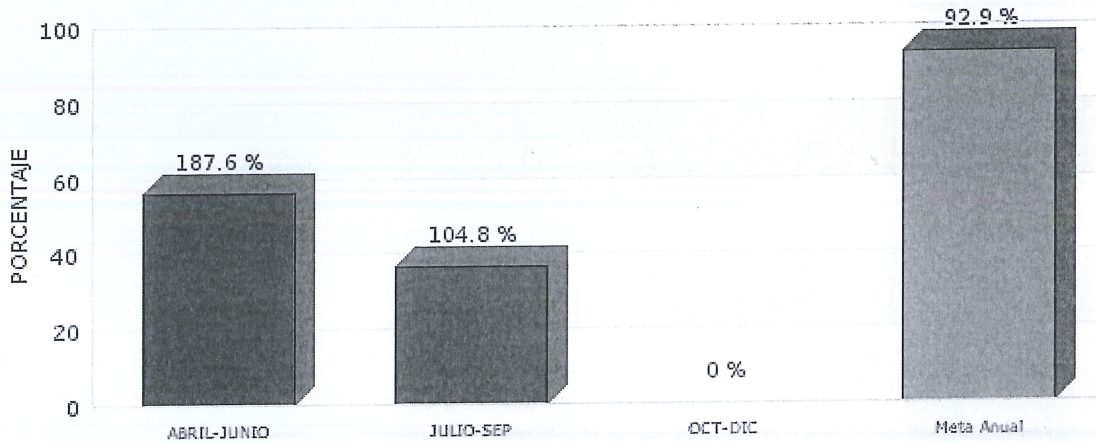



REPORTE DE INDICADOR 20222

Desglose de variables con valores capturados al último periodo

CLAVE	DESCRIPCIÓN	PERIODO			
		1	2	3	4
PPMJDA	PORCENTAJE DE MAYOR PARTICIPACIÓN DE LAS MUJERES JÓVENES EN DIVERSAS ACTIVIDADES	56.27	36.67	0.00	
MJPA	MUJERES JÓVENES PARTICIPATIVAS EN LAS ACTIVIDADES DEL INSTITUTO MUNICIPAL DE LA JUVENTUD DE MEXICALI	2,068.00	754.00		
TJPA	TOTAL DE MUJERES Y HOMBRRES JÓVENES QUE PARTICIPAN EN DIVERSAS ACTIVIDADES	3,675.00	2,055.00		

Fórmula:

$$PPMJDA=(MJPA/TJPA)*100$$